

I JORNADA COMPARTIDA de l' AISBE sobre **FERIDES** **CRÒNIQUES** de pell

Full derivació de nafres

Dr. Ignacio Menacho
Metge de Família
CAP Les Corts (CAPSBE)
Oficina Tècnica (AIS-BE)

Full derivació de nafres

- Situació actual i evolutiva
- Informació estructurada
- Pla de cures
- Comunicació Primària \leftrightarrow Hospital

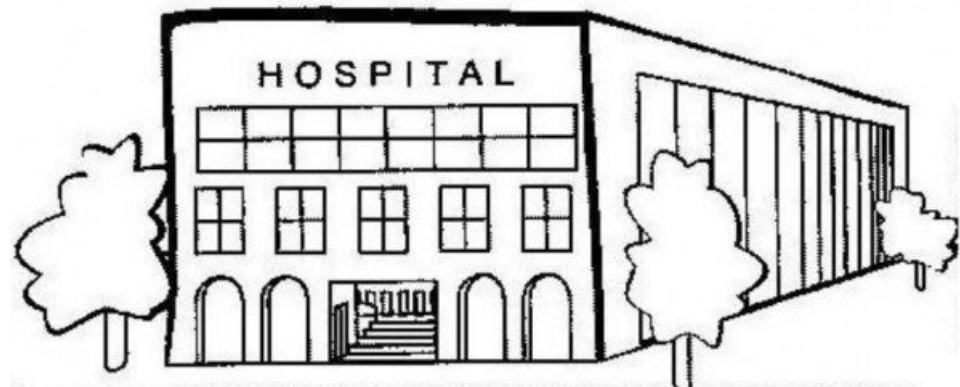
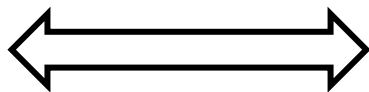

FULL DE COMUNICACIÓ ENTRE ATENCIÓ PRIMÀRIA I HOSPITAL PEL MANEIG DE LES ÚLCERES:

Pacient: _____ **CIP** _____ **Data:** _____

Valoració social:

Autònom
 Dependent: Cuidador principal: _____

Valoració de la ferida:

1. Tipus de lesió: venosa arterial diabètica altres: _____
2. Temps d'evolució de la lesió: _____
3. Tipus d'evolució: normal estacionaria tòrpida
4. Localització: _____
5. Estadi: grau I grau II grau III grau IV
6. Mida: Longitud màx.: _____ cm Amplada màx.: _____ cm
7. Aspecte (en %): t. granulació amb esfèlcs necròtica altres: _____
8. Estat pell periulceral: sana macerada lacerada eritema èczema.
9. Signes d'infecció: local regional sistèmica NO
10. Exsudat de la úlçera: nul escàs moderat abundant
11. Tipus exsudat: serós hemàtic purulent altres: _____
12. Dolor (escala EVA): 0 1 2 3 4 5 6 7 8 9 10
13. Olor: No Si
14. ITB: dret: _____ esquerra: _____

Pla de cures:

Neteja i desinfecció: Sèrum fisiològic Aigua i sabó solució sabonosa iodada
 Foments sèrum fisiològic Foments permanganat Foments polihexanida

Cures pell periulceral: Crema barrera Vaselina Corticoides Solució eosina
 Ac. Grassos hiperoxigenats

T.I.M.E.

Desbridament: Osmòtic Autolític Enzimàtic (Col-lagenasa Hidrogel) Quirúrgic

Abordatge/Prevenió infecció: Solucions Permanganat Der. Iodat
 Clorhexidina Plata
 Polihexanida
 Apòsit de plata Apòsit de cadexòmer de iode
 Antibiòtics tòpics Antibiòtics orals Cultiu

Maneig de l'exsudat: Espuma polimèrica Alginat Hidrogel Hidrocol-loide
 Apòsit de carbó

Estimular regeneració tissular: _____

Teràpia compressiva: No Contenció (Crepé, Hidròfila)
 Si Monocapa Multicapa
 Mitges 20-30 mmHg Mitges 30-40 mmHg
 Mitges per úlceres (PAO)

Observacions:

Aquest document és:

Derivació des de l'AP Informe d'evolució Informe d'alta

Professional:

FULL DERIVACIÓ NAFRES

Guia de nafres AIS-BE

Guia de nafres de l'AIS-BE

Grup Clínic de Nafres de l'AIS-BE



2013

- ✓ Classificació
- ✓ Diagnòstic diferencial
 - ✓ Tractament tòpic
- ✓ Tractament de la infecció
 - ✓ Úlceres venoses
 - ✓ Úlceres arterials
 - ✓ Úlceres neuropàtiques
 - ✓ Criteris derivació
- ✓ Tractament segons fase evolutiva
 - ✓ Taules
- ✓ Embenatges per teràpia compressiva
 - ✓ Vídeos



[GUIA DE NAFRES DE L' AIS-BE](#)

Document elaborat pel grup de treball d'úlceres de l' AIS-BE

Barcelona, setembre de 2013

TELEÚLCERES

Teleúlceras

Inicio / Proyectos / **Teleúlceras**

Proyectos

Teleúlceras

Teleúlceras

Mejora de la atención a pacientes con heridas en el Área del Bages_Berguedá

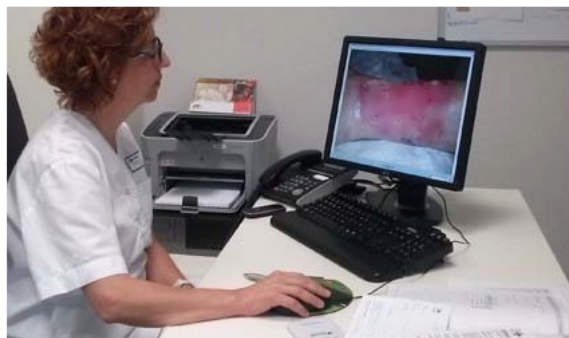

Teleúlceras es una consulta virtual donde se valoran, por vía telemática, pacientes con heridas crónicas (FC) y/o heridas complejas (FCC) que presentan alguna dificultad o complicación en relación al proceso evolutivo de sus heridas. El sistema permite hacer un seguimiento continuado y coordinado de estos pacientes.

Con este proyecto se pretende que los usuarios con FC-FCC, puedan ser atendidos de forma rápida y eficiente desde su mismo centro de atención primaria (AP) o incluso en el propio domicilio.

Se trata de un sistema mediante el cual los profesionales de enfermería de AP fotografían la lesión acompañando a la

historia del paciente y, junto con la hoja de valoración de la herida, se deriva a la enfermera gestora de cirugía vascular y experta en heridas del hospital a través del sistema informático de atención primaria ECAP. Esta derivación se hace programando la visita en una agenda virtual creada específicamente para esta consulta.

La enfermera gestora revisa el caso y hace una valoración, respondiendo por el mismo sistema informático al profesional de enfermería de AP haciéndole llegar las recomendaciones pertinentes de manejo y seguimiento de la lesión y detallando le el plan terapéutico a seguir.



DOCUMENTOS

[Guía del proyecto](#)

Teleúlceres

CAPSBE i H. CLÍNIC

Seguiment ferides cròniques

Full derivació de nafres

Derivació com teledèrmato

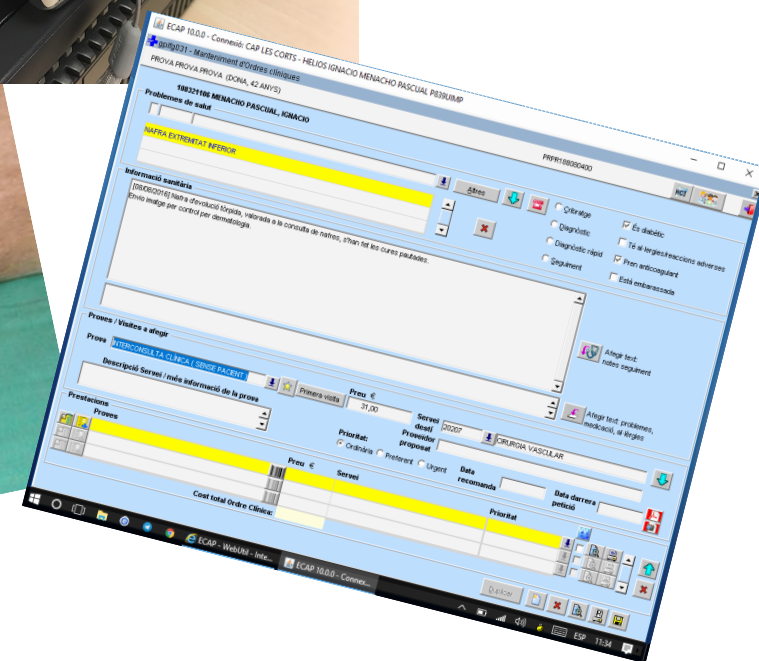

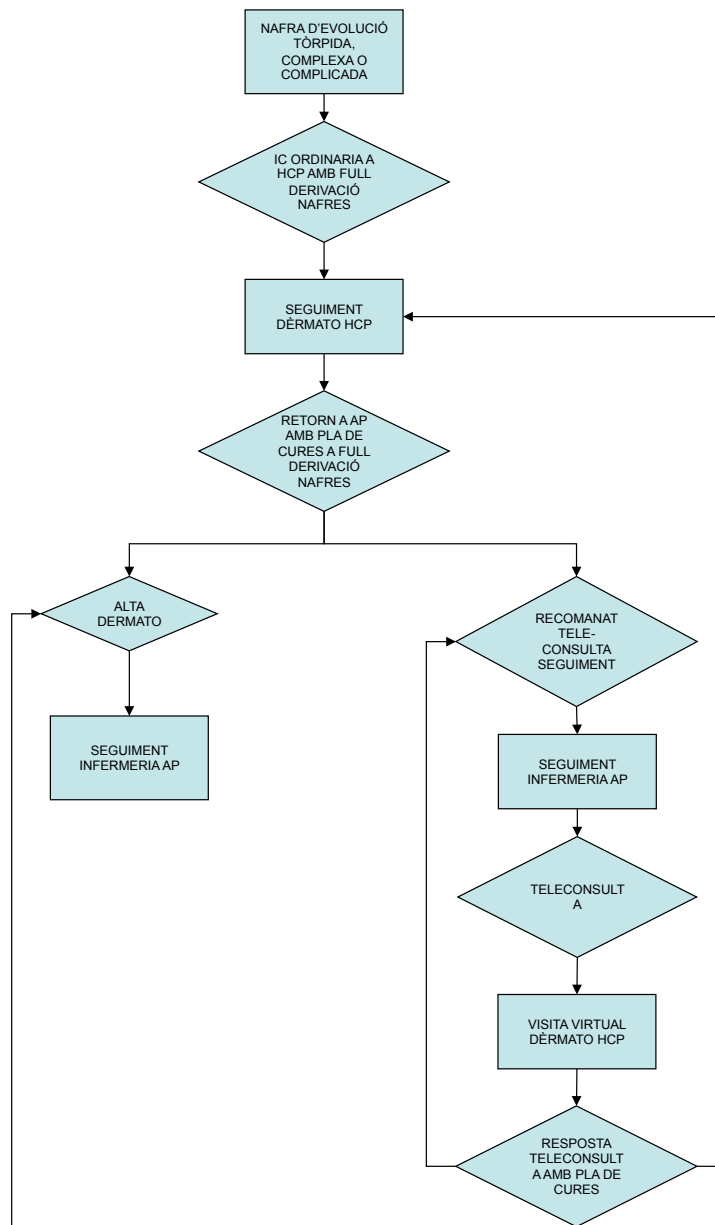

PROTOCOL TELEÚLCERES

WEB AIS-BE

www.ais-bcn.cat

Usuari: esquerra

Contrasenya: cais03

GRÀCIES

Dr. Ignacio Menacho

imenacho@clinic.cat