



**Debriefing definitiu:
incidents de múltiples afectats
17agost17, Barcelona**



Taula 3. Pla IMA BCN i postIMA



Servei Català
de la Salut



Generalitat de Catalunya
Departament de Salut

Afectats



Directes
Indirectes
Secundaris
Intervinents

Físics
Psicològics
Socials

Víctimes

Legal
Econòmic
Polític
Social

C S B Consorci Sanitari de Barcelona

Ens públic de la Generalitat de Catalunya
i l'Ajuntament de Barcelona

Allò que estava
preparat com un

Pla



Ha acabat sent un ...

Pla



Base



Grups d'intervenció

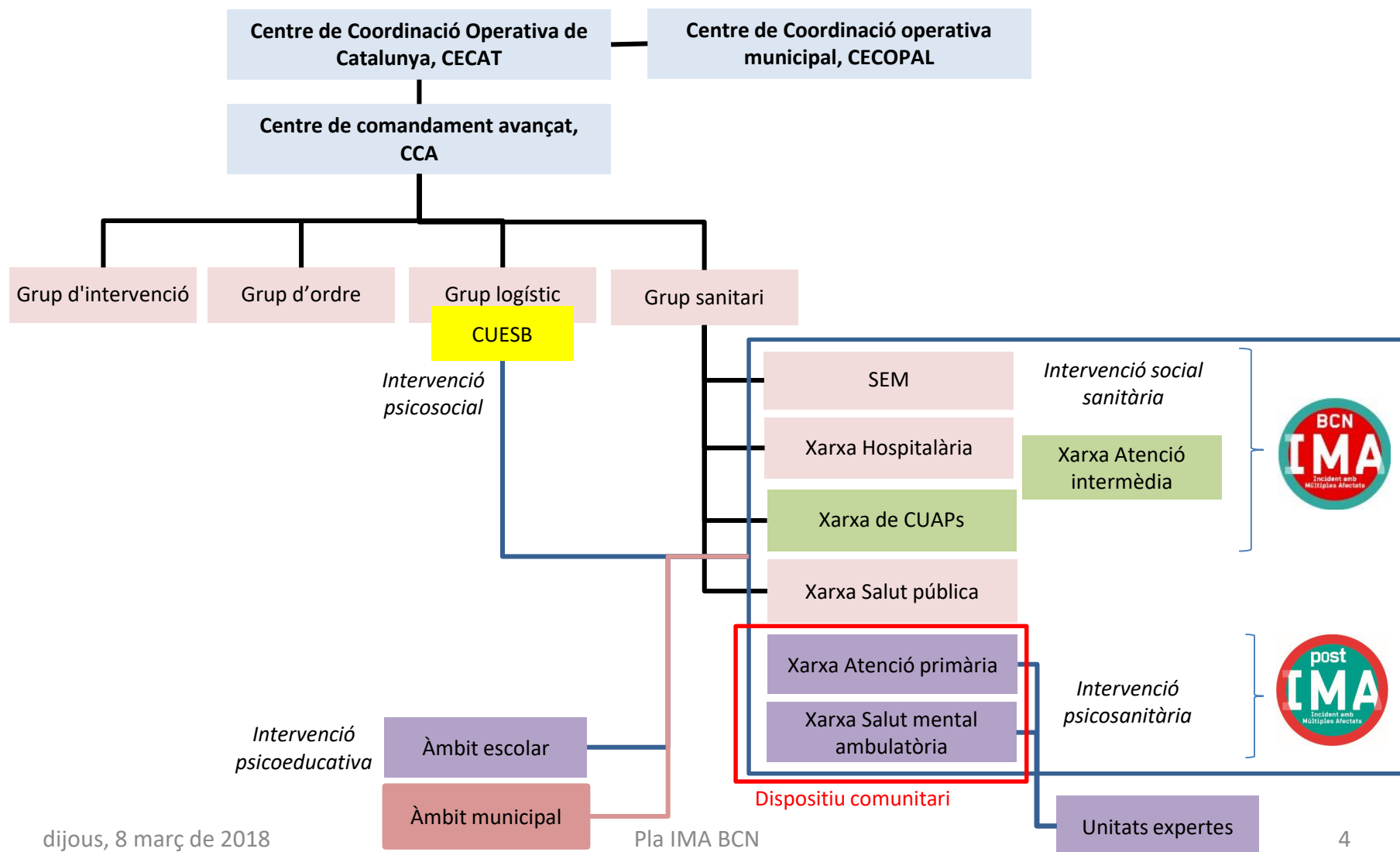

A BCN, tots els Centres. A cada Centre, tots els professionals.

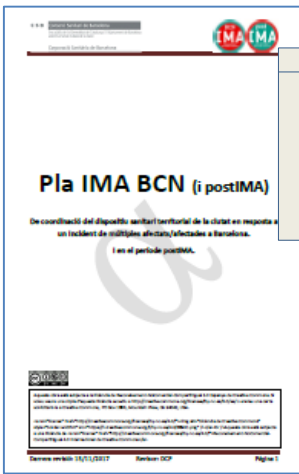
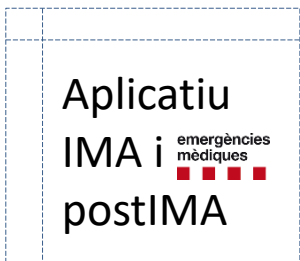
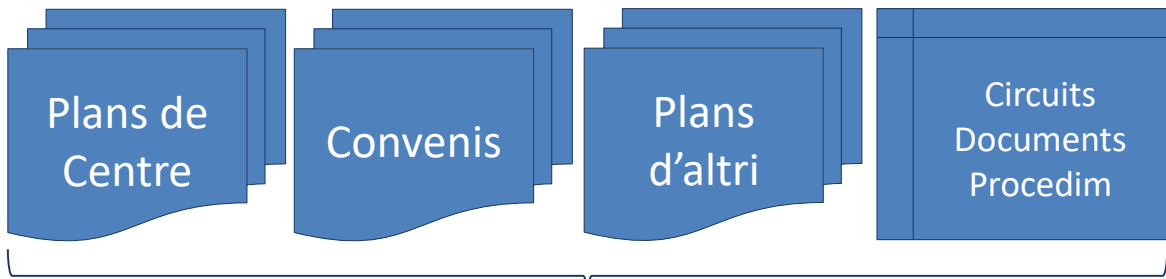

- Informació
- Pública
 - Reservada
 - Protegida

Disponible a

http://salutintegralbcn.gencat.cat/ca/Corporacio_Sanitaria_de_Barcelona/pla-ima-bcn/

Formació

- 4 AIS
- 256 professionals

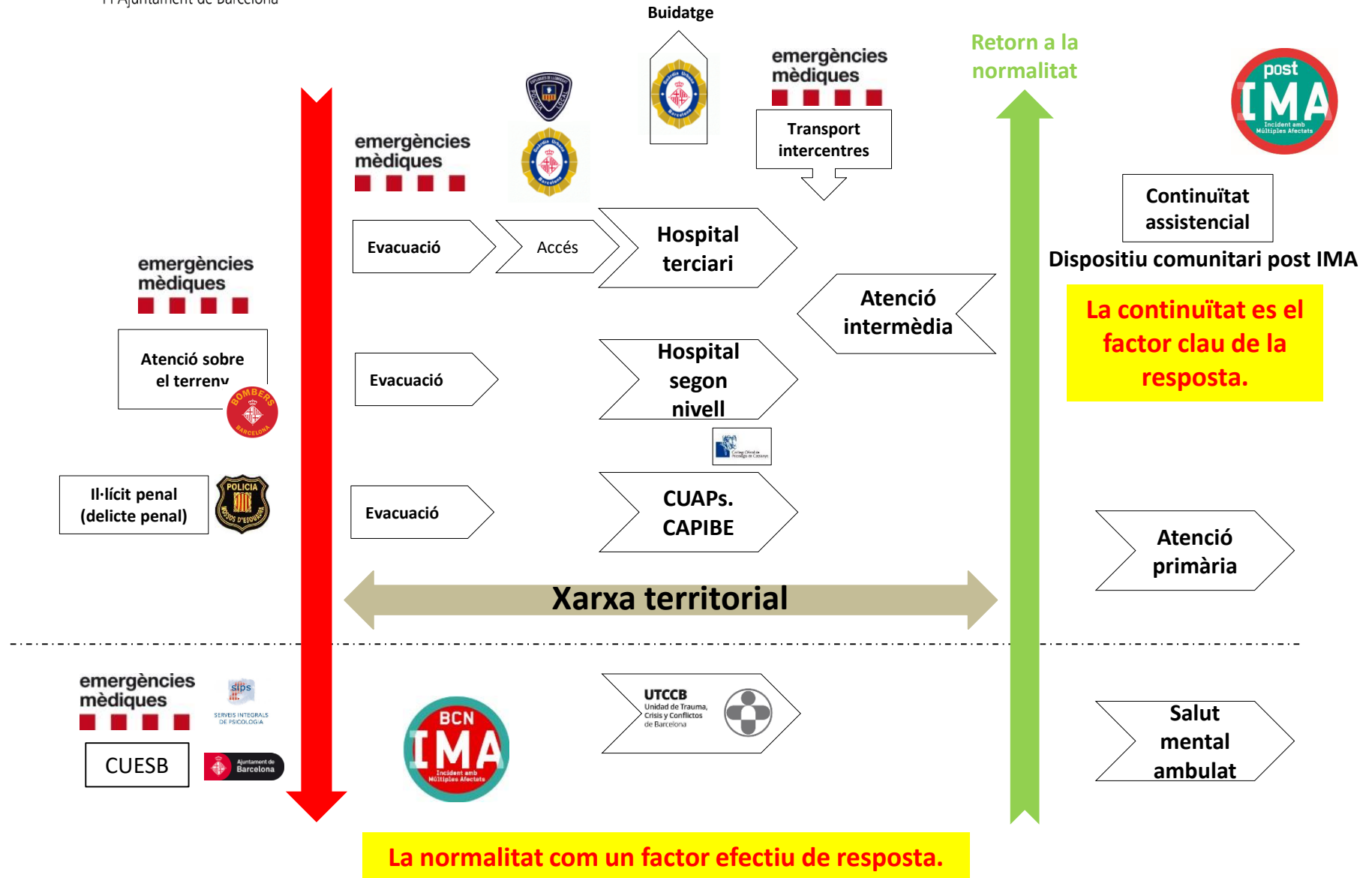

Objectius del Pla IMA BCN: assegurar la continuïtat del Grup sanitari*.

Fixar la cadena de comandament, anticipar les primeres decisions i accions, fer el de sempre, les funcions primordials de cada actor i la capacitat de resposta previsible (inclòs el buidatge) del dispositiu assistencial, centre a centre i a nivell de la Ciutat, en les successives onades IMA.

*El **Grup sanitari** té com **objectiu principal** proporcionar assistència sanitària “in situ” als afectats, estabilitzar-los i distribuir-los per tal que rebin assistència als Hospitals o a Atenció primària amb el suport de la resta de la xarxa pública de salut, si cal.

Objectius pel que fa al postIMA: assegurar la continuïtat assistencial pel afectats físics i psicològics i el retorn a la normalitat sanitària.

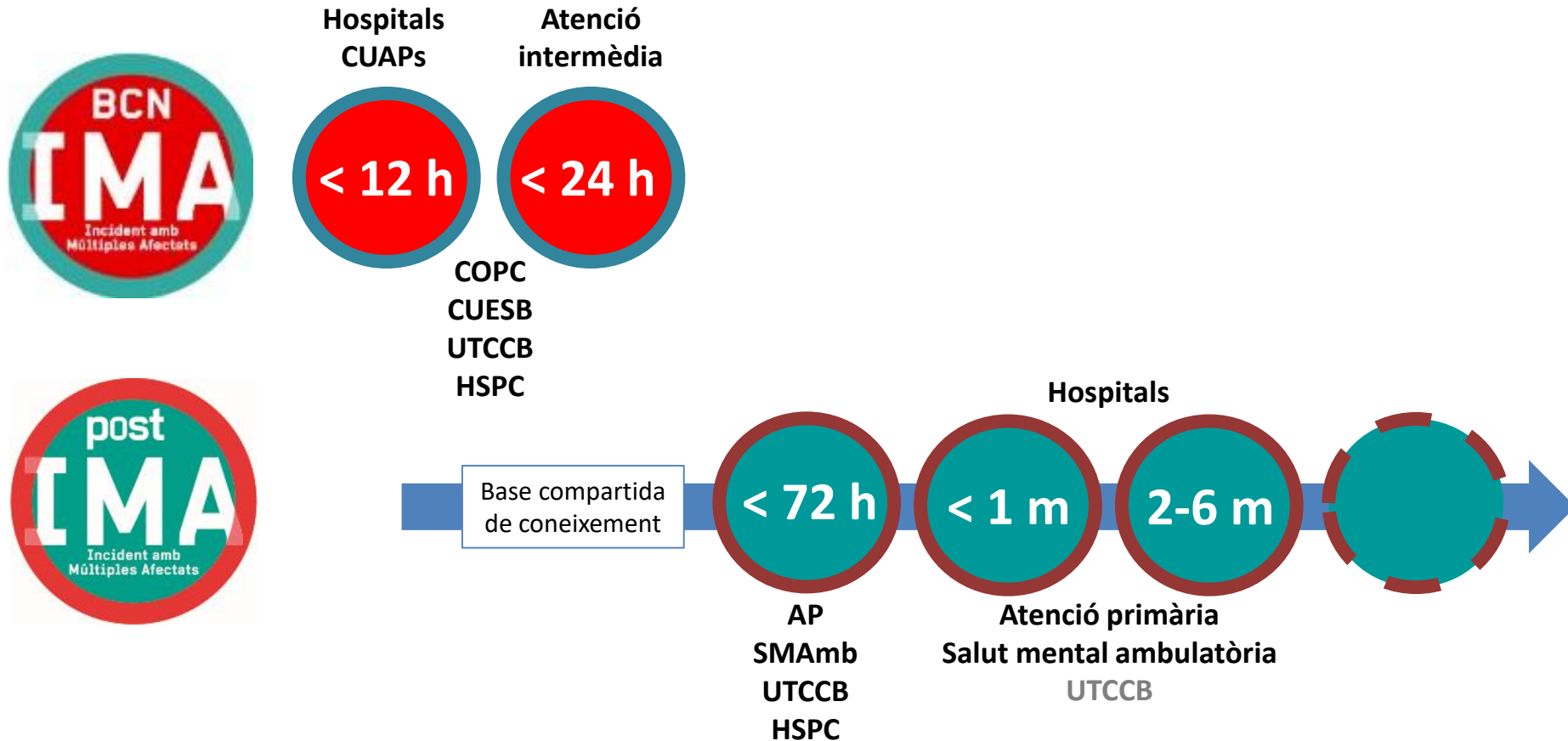

Resposta Hospitals

ELEMENTS MAJORS	MODEL COMPARTIT TREBALL SOCIAL SANITARI					CUAP > SUH, 12 h		
	HVH Rev	HSP Rev	HSJD 2013	PSM	HCP 2016	H2M 2016	HSC 2016	HP 2016
• Pla IMA	<input checked="" type="checkbox"/>	<input checked="" type="checkbox"/>	<input checked="" type="checkbox"/>	<input checked="" type="checkbox"/>	<input checked="" type="checkbox"/>	<input checked="" type="checkbox"/>	<input checked="" type="checkbox"/>	<input checked="" type="checkbox"/>
• Interlocutors IMA	<input checked="" type="checkbox"/>	<input checked="" type="checkbox"/>	<input checked="" type="checkbox"/>	<input checked="" type="checkbox"/>	<input checked="" type="checkbox"/>	<input checked="" type="checkbox"/>	<input checked="" type="checkbox"/>	<input checked="" type="checkbox"/>
• Comitè de Crisi	<input checked="" type="checkbox"/>	<input checked="" type="checkbox"/>	<input checked="" type="checkbox"/>	<input checked="" type="checkbox"/>	<input checked="" type="checkbox"/>	<input checked="" type="checkbox"/>	<input checked="" type="checkbox"/>	<input checked="" type="checkbox"/>
• Decisors	<input checked="" type="checkbox"/>	<input checked="" type="checkbox"/>	<input checked="" type="checkbox"/>	<input checked="" type="checkbox"/>	<input checked="" type="checkbox"/>	<input checked="" type="checkbox"/>	<input checked="" type="checkbox"/>	<input checked="" type="checkbox"/>
• Executors	<input checked="" type="checkbox"/>	<input checked="" type="checkbox"/>	<input checked="" type="checkbox"/>	<input checked="" type="checkbox"/>	<input checked="" type="checkbox"/>	<input checked="" type="checkbox"/>	<input checked="" type="checkbox"/>	<input checked="" type="checkbox"/>
• Mobilització professionals	<input checked="" type="checkbox"/>	<input checked="" type="checkbox"/>	<input checked="" type="checkbox"/>	<input checked="" type="checkbox"/>	<input checked="" type="checkbox"/>	<input checked="" type="checkbox"/>	<input checked="" type="checkbox"/>	<input checked="" type="checkbox"/>
• Capacitat potencial, expansió recursos	<input checked="" type="checkbox"/>	<input checked="" type="checkbox"/>	<input checked="" type="checkbox"/>	<input checked="" type="checkbox"/>	<input checked="" type="checkbox"/>	<input checked="" type="checkbox"/>	<input checked="" type="checkbox"/>	<input checked="" type="checkbox"/>
• Mecanisme de buidatge	<input checked="" type="checkbox"/>	<input checked="" type="checkbox"/>	<input checked="" type="checkbox"/>	<input checked="" type="checkbox"/>	<input checked="" type="checkbox"/>	<input checked="" type="checkbox"/>	<input checked="" type="checkbox"/>	<input checked="" type="checkbox"/>
• Garantia d'activitat ordinària	<input checked="" type="checkbox"/>	<input checked="" type="checkbox"/>	<input checked="" type="checkbox"/>	<input checked="" type="checkbox"/>	<input checked="" type="checkbox"/>	<input checked="" type="checkbox"/>	<input checked="" type="checkbox"/>	<input checked="" type="checkbox"/>
• Serveis de diagnòstic	<input checked="" type="checkbox"/>	<input checked="" type="checkbox"/>	<input checked="" type="checkbox"/>	<input checked="" type="checkbox"/>	<input checked="" type="checkbox"/>	<input checked="" type="checkbox"/>	<input checked="" type="checkbox"/>	<input checked="" type="checkbox"/>
• Manteniment preventiu	<input checked="" type="checkbox"/>	<input checked="" type="checkbox"/>	<input checked="" type="checkbox"/>	<input checked="" type="checkbox"/>	<input checked="" type="checkbox"/>	≈	<input checked="" type="checkbox"/>	<input checked="" type="checkbox"/>
• Intervenció psicològica	<input checked="" type="checkbox"/>	H	H	≈	H	COPC	COPC	COPC
• Expansió pediàtrica	<input checked="" type="checkbox"/>	HVH	SJdD	HSJdD	SJdD	HVH	SJdD	SJdD
• Programa formació	<input checked="" type="checkbox"/>	<input checked="" type="checkbox"/>	No	pdt	No	≈	No	No
• Simulacre	<input checked="" type="checkbox"/>	<input checked="" type="checkbox"/>	No	pdt	No	No	No	No
	HSR	FP						

Atenció intermèdia. Model compartit.

ELEMENTS MAJORS	PSPV	Cas	Cotx	Pal	nHE	Güe	DAle	CStA	För
• Durada < 24 hores	Si	Si	No	Si	Si	Si	Si	Si	Si
• Pla IMA	2016	2016	-	2016	2016	2016	2016	2016	2016
• Comitè de Crisi	<input checked="" type="checkbox"/>	<input checked="" type="checkbox"/>	-	<input checked="" type="checkbox"/>	<input checked="" type="checkbox"/>	<input checked="" type="checkbox"/>	<input checked="" type="checkbox"/>	<input checked="" type="checkbox"/>	<input checked="" type="checkbox"/>
• Suport buidatge Hospital	Si	Si	-	Si	Si	Si	Si	Si	Si
• Idèntica tipologia malalts	Si	Si	-	Si	Si	Si	Si	Si	Si
• Canvi tipologia llits	Si	Si	-	Si	Si	Si	Si	Si	Si
• Suport Farmàcia, material	H	H	H	H	H	H	H	H	<input checked="" type="checkbox"/>
• Activitat ordinària Hospital	<input checked="" type="checkbox"/>	<input checked="" type="checkbox"/>	<input checked="" type="checkbox"/>	<input checked="" type="checkbox"/>	<input checked="" type="checkbox"/>	<input checked="" type="checkbox"/>	<input checked="" type="checkbox"/>	<input checked="" type="checkbox"/>	<input checked="" type="checkbox"/>
• Flux d'AP tancat 24-48 hores	<input checked="" type="checkbox"/>	<input checked="" type="checkbox"/>	<input checked="" type="checkbox"/>	<input checked="" type="checkbox"/>	<input checked="" type="checkbox"/>	<input checked="" type="checkbox"/>	<input checked="" type="checkbox"/>	<input checked="" type="checkbox"/>	<input checked="" type="checkbox"/>
• Mobilització professionals	<input checked="" type="checkbox"/>	<input checked="" type="checkbox"/>	-	<input checked="" type="checkbox"/>	<input checked="" type="checkbox"/>	<input checked="" type="checkbox"/>	<input checked="" type="checkbox"/>	<input checked="" type="checkbox"/>	No
• Suport psicològic	No	No	No	No	No	No	No	No	pdt

Support generalista, no específicament IMA. Mai diagnòstic.

Resposta Atenció primària. Model compartit.

ELEMENTS MAJORS per CENTRE	Manso	StM	Pera	Cotx	Hort	Cas	G	CAPIBE	LPd
• < 12 hores	Si	Si	Si	Si	Si	Si	No	No	No
• Pla IMA	No	No	No	-	2016	2016	2016	No	No
• C Crisi	<input checked="" type="checkbox"/>	-	-	-	<input checked="" type="checkbox"/>	<input checked="" type="checkbox"/>	<input checked="" type="checkbox"/>	<input checked="" type="checkbox"/>	-
• Mobilització professionals	No	-	-	-	Si	Si	No	No	-
• Activitat ordinària	<input checked="" type="checkbox"/>	-	-	-	<input checked="" type="checkbox"/>	<input checked="" type="checkbox"/>	<input checked="" type="checkbox"/>	<input checked="" type="checkbox"/>	-
• Expansió recursos > CAP (previ triatge)	-	-	-	-	<input checked="" type="checkbox"/>	<input checked="" type="checkbox"/>	-	≈	-
• Radiologia AP (diürn)	<input checked="" type="checkbox"/>	<input checked="" type="checkbox"/>	<input checked="" type="checkbox"/>	<input checked="" type="checkbox"/>	<input checked="" type="checkbox"/>	<input checked="" type="checkbox"/>	<input checked="" type="checkbox"/>	<input checked="" type="checkbox"/>	-
• Radiologia AE (fora d'hores)	<input checked="" type="checkbox"/>	<input checked="" type="checkbox"/>	<input checked="" type="checkbox"/>	<input checked="" type="checkbox"/>	<input checked="" type="checkbox"/>	<input checked="" type="checkbox"/>	<input checked="" type="checkbox"/>	<input checked="" type="checkbox"/>	-
• Suport psicològic	COPC	COPC	COPC	COPC	COPC	COPC	COPC	COPC	-
• Formació	No	pdt	pdt	CSB	CSB	CSB	≈	No	-

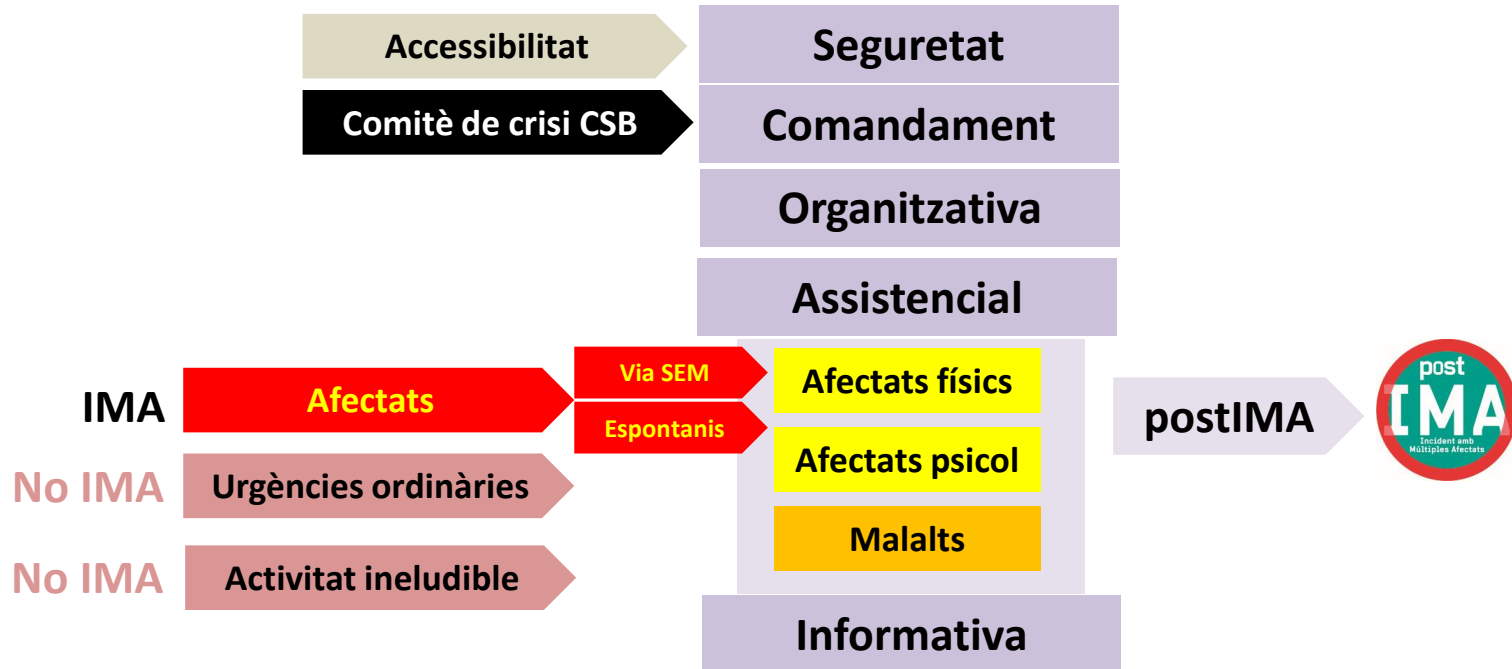

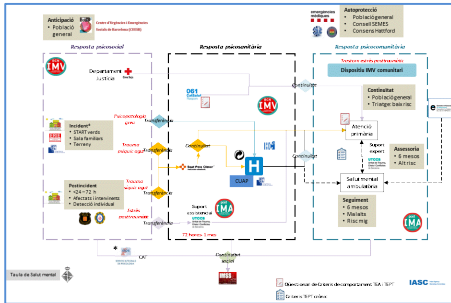

Dispositiu comunitari Salut:

- Atenció primària
- Salut mental ambulatoria

Termini primera atenció:
< 72 hores

Consorci Educació Barcelona

Xarxa de detectors AjBarcelona



Continuïtat

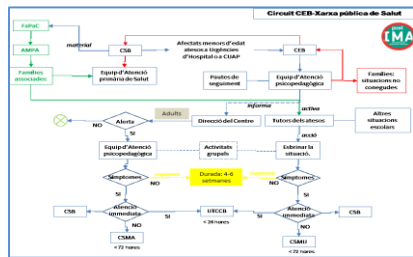

Base compartida de coneixement

>>> Materials

criteris

- Risc TEPT
- Diagnòstic
- Circuits
 - Global
 - CEB

Formació

- 32 ♀, SMAmb (psicòlegs, psiquiatres, infermeria, treball social)
- 13 ♀, AP (mèdic, infermeria, treball social)
- 25 ♀, CEB (psicòlegs, psicopedagogs, pedagogs) > 25 gener
- 19 ♀, CUESB (psicòlegs, treball social) > 19 desembre

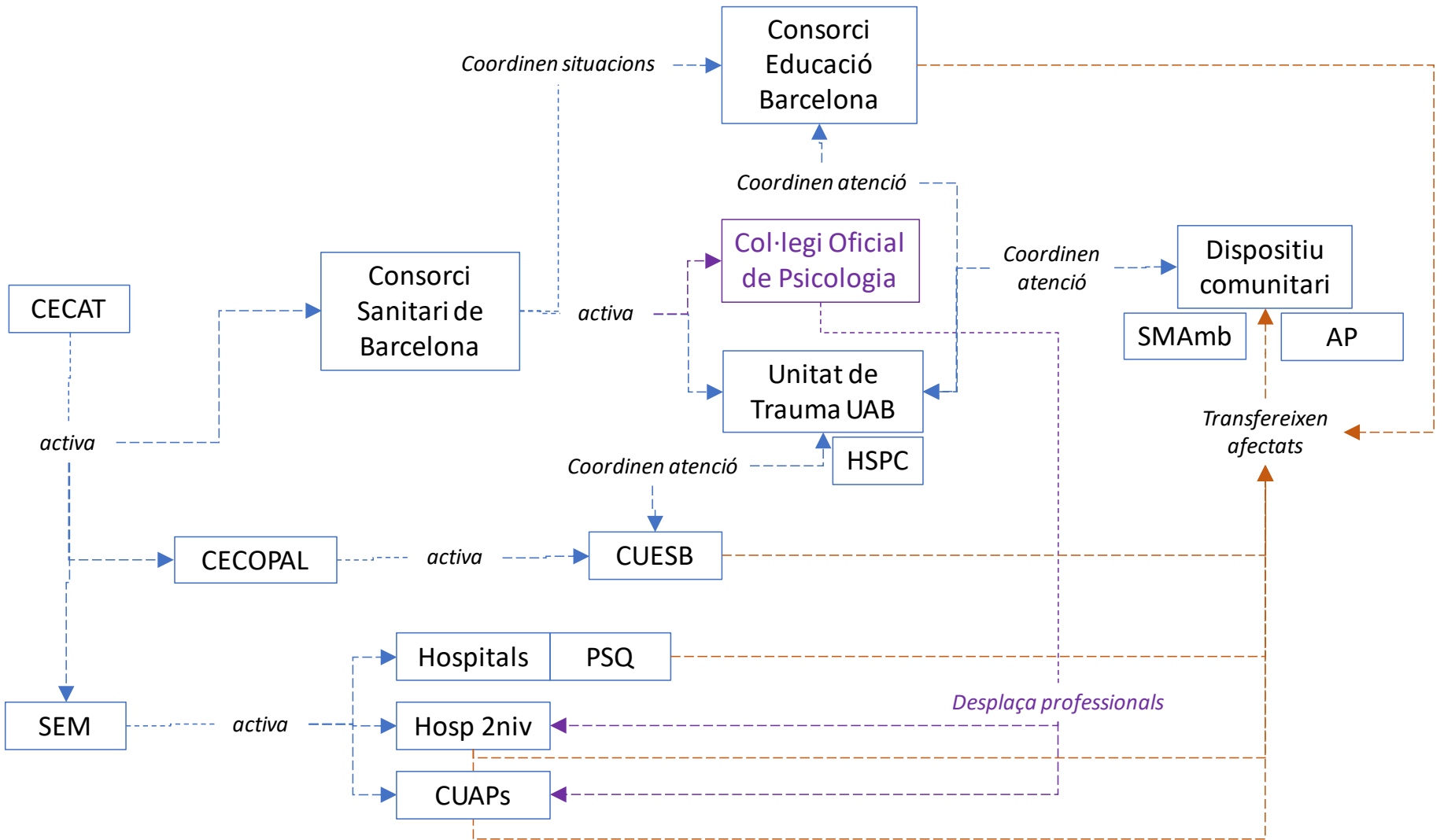

Comitè Seguiment Afectats

ENTITATS QUE EL CONFORMEN

Departament de Justícia, Ajuntament de Barcelona, Consorci Sanitari de Barcelona – CatSalut, Cos de Mossos d'esquadra, Guàrdia Urbana de Barcelona, Centre d'Urgències i emergències socials de Barcelona, Sistema d'emergències mèdiques, Creu Roja, Col·legi de Psicologia de Catalunya, CUESB.

FUNCIONS

Concretar la Cartera de de serveis IMA.
Assegurar l'accés a la solució adequada i oportuna* a la ciutadania i als professionals sanitaris i no sanitaris afectats.
Facilitar-se mútuament les eines necessàries
*social, legal, econòmica, sanitària, ... completa

Caràcter *ad hoc* amb una
termini inicial de vigència de sis
mesos.
El conjunt del material elaborat
s'integrarà en el Pla IMA de
cada institució

Debriefings

Pla de millora

Plans IMA

En aquests moments

Aplicació de registre IMA i postIMA

emergències
mèdiques



Recursos IMA i postIMA

CatSalut

Contracte



**Debriefing definitiu:
incidents de múltiples afectats
17agost17, Barcelona**



Taula 3. Debat



Servei Català
de la Salut



Generalitat de Catalunya
Departament de Salut

Temes

- Equips d'expertesa IMA física i psicològica
- Completar les capacitats del sanitaris i no sanitaris
- Consolidar el mecanisme de resposta IMA i postIMA
- Dotar de recursos la gestió de la informació IMA i postIMA
- Tenir cura dels intervinents
- Disponibilitat de material, utilitatge i espais