

Poligrafía respiratoria domiciliaria



Pulsioximetría

Registro continuo de la saturación de la oxihemoglobina (y frecuencia del pulso)

- **Sensibilidad /Especificidad variables** dependiendo del criterio de interpretación:
 - Alta especificidad: interpretación visual del registro, ID4%
 - Alta sensibilidad: CT90 >10%
- **No** válida para el **diagnóstico del SAHS**
- Útil como método de criba / seguimiento

Pulsioximetría

PULSOX Analysis Report - Colimery Plot

Patient Name :
Index Number :

Date of Study : 04/03/2009
Start Time : 23:31:00

Duration : 09:39:35

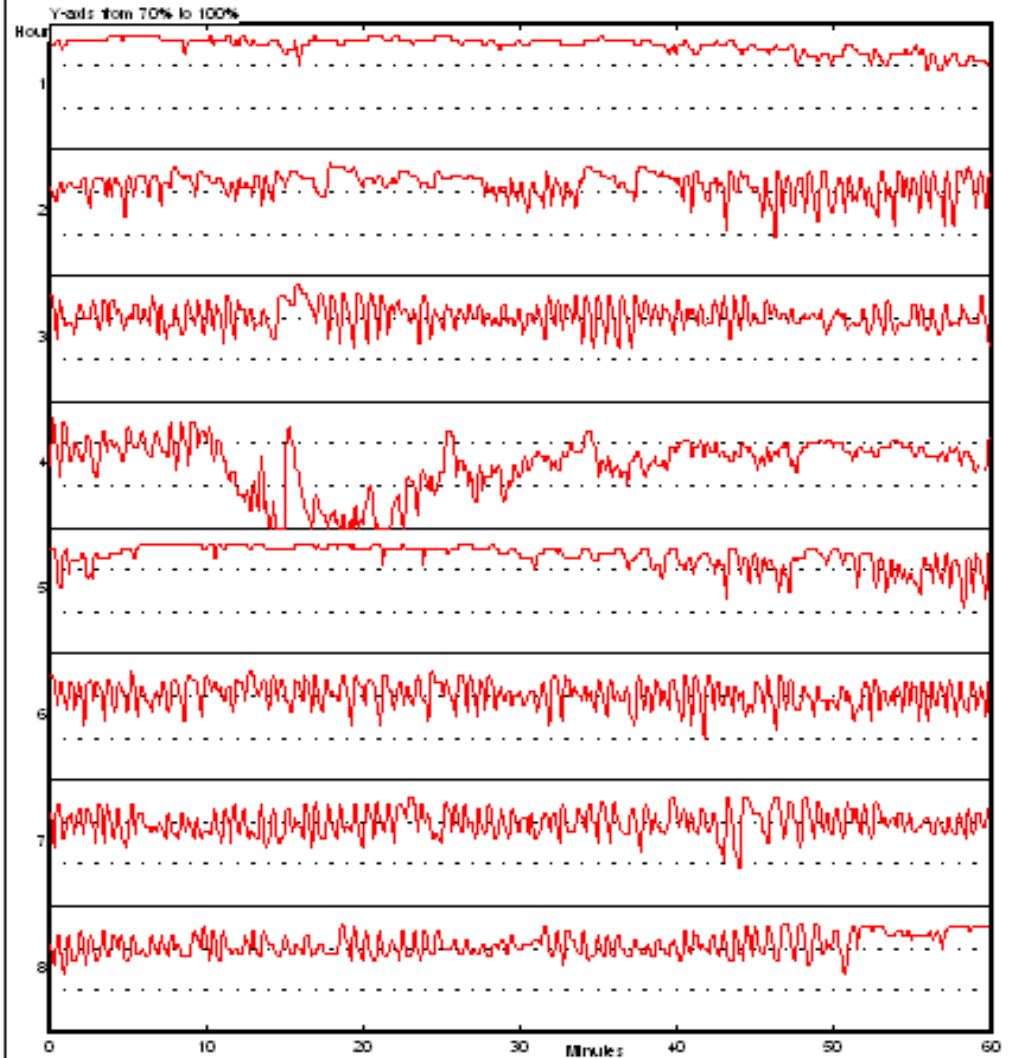

CT90 muy S, pero poco E

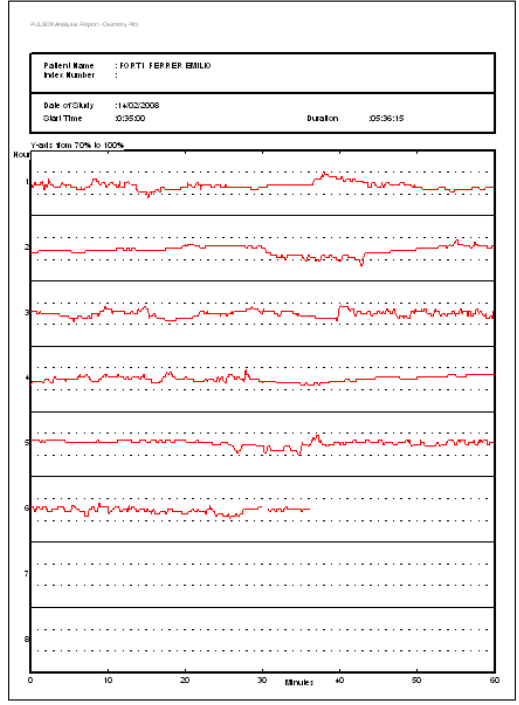
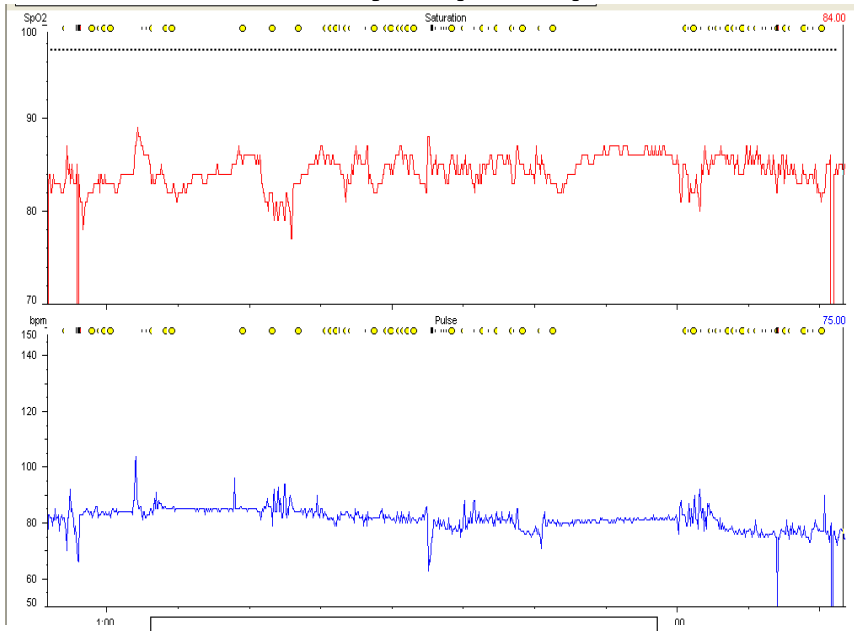

ID4% muy E, poco S

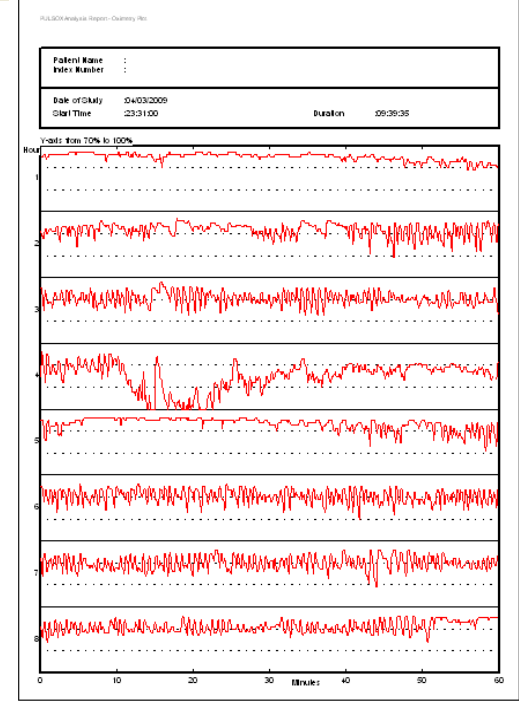
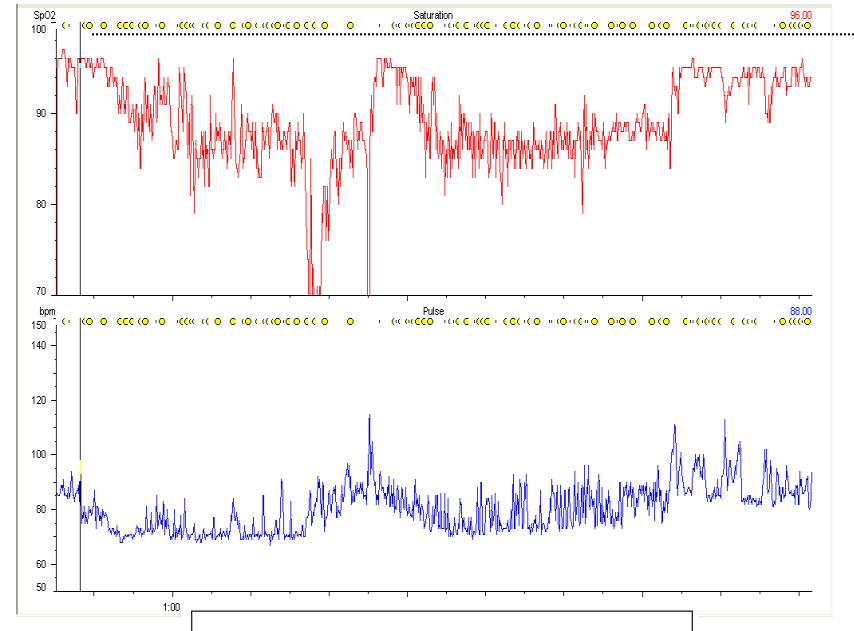

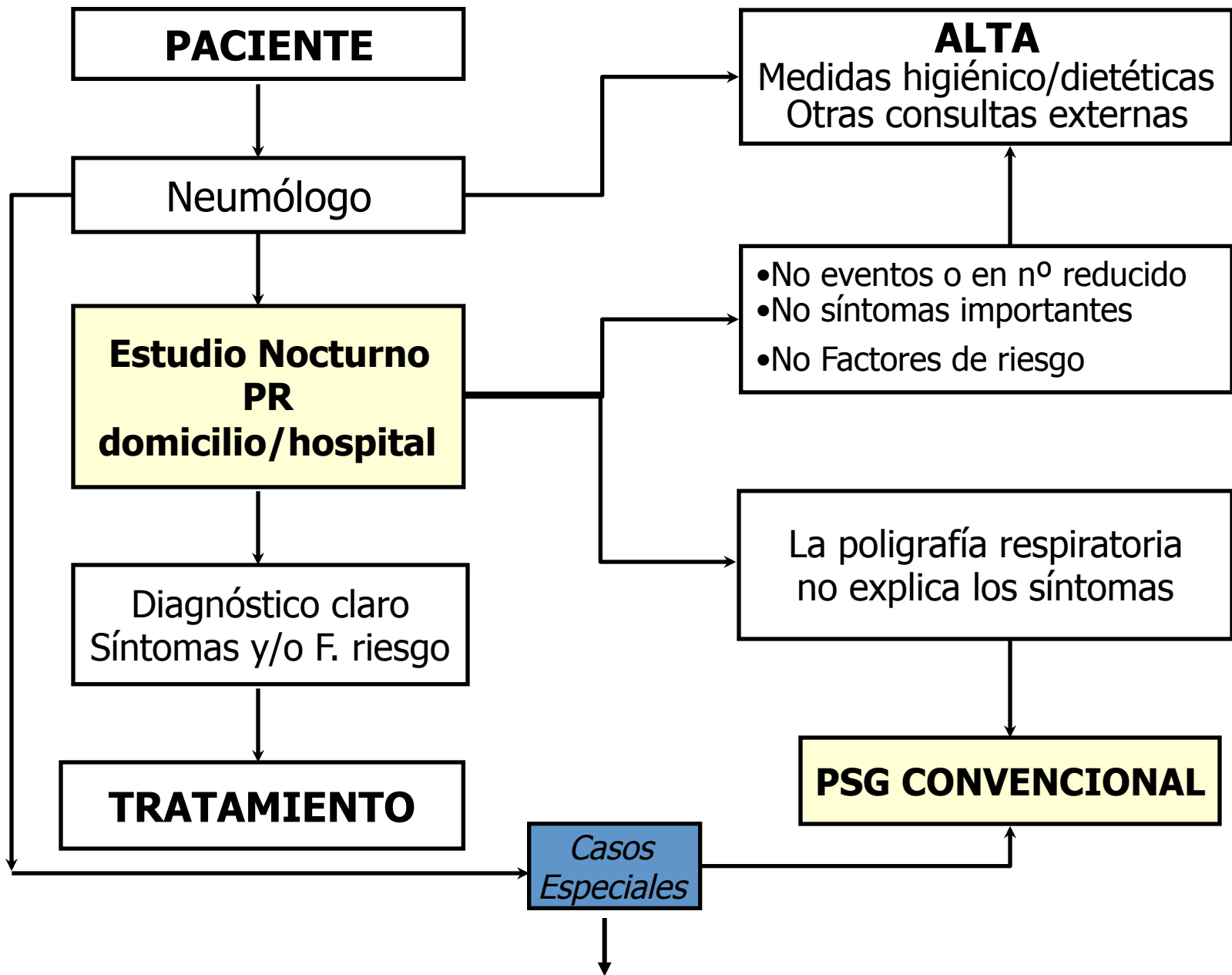

Sd. Ansioso-depresivo. Insomnio. Fibromialgia. Comorbilidad severa (EPOC, Cardiopatía-CS, NRL). Otros trastornos del sueño.

Estudios del sueño

Tratamiento del SAHS

- Titulación de CPAP
 - CPAP automática
 - PSG convencional

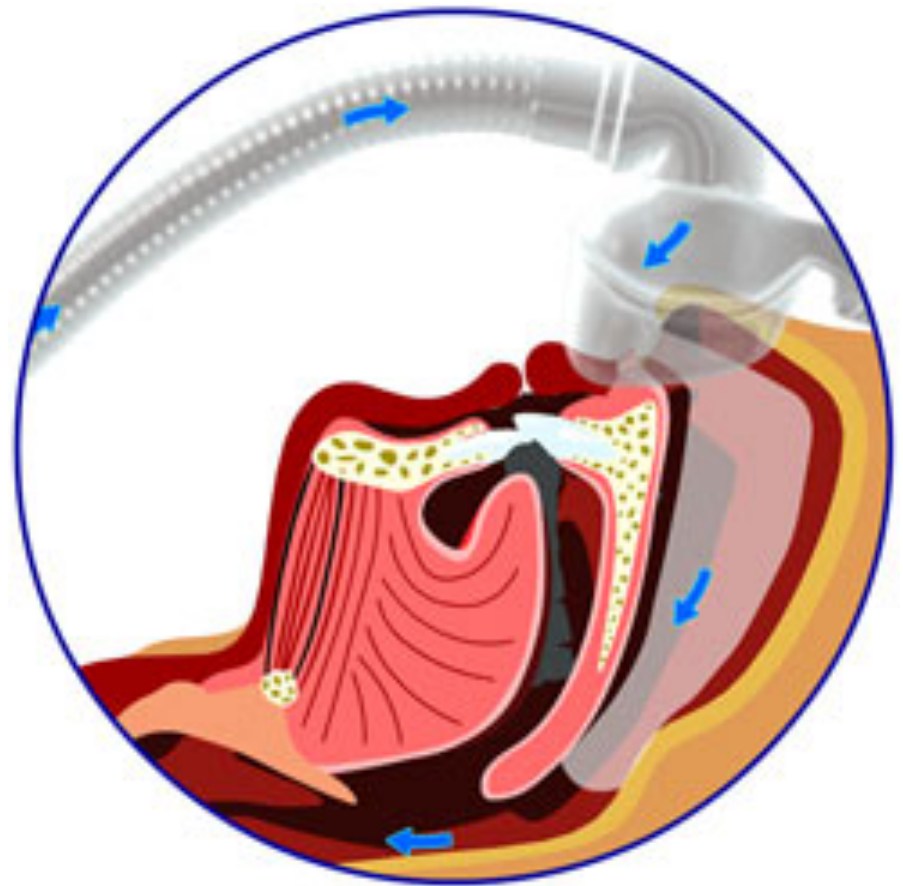

Titulación nivel CPAP requerida

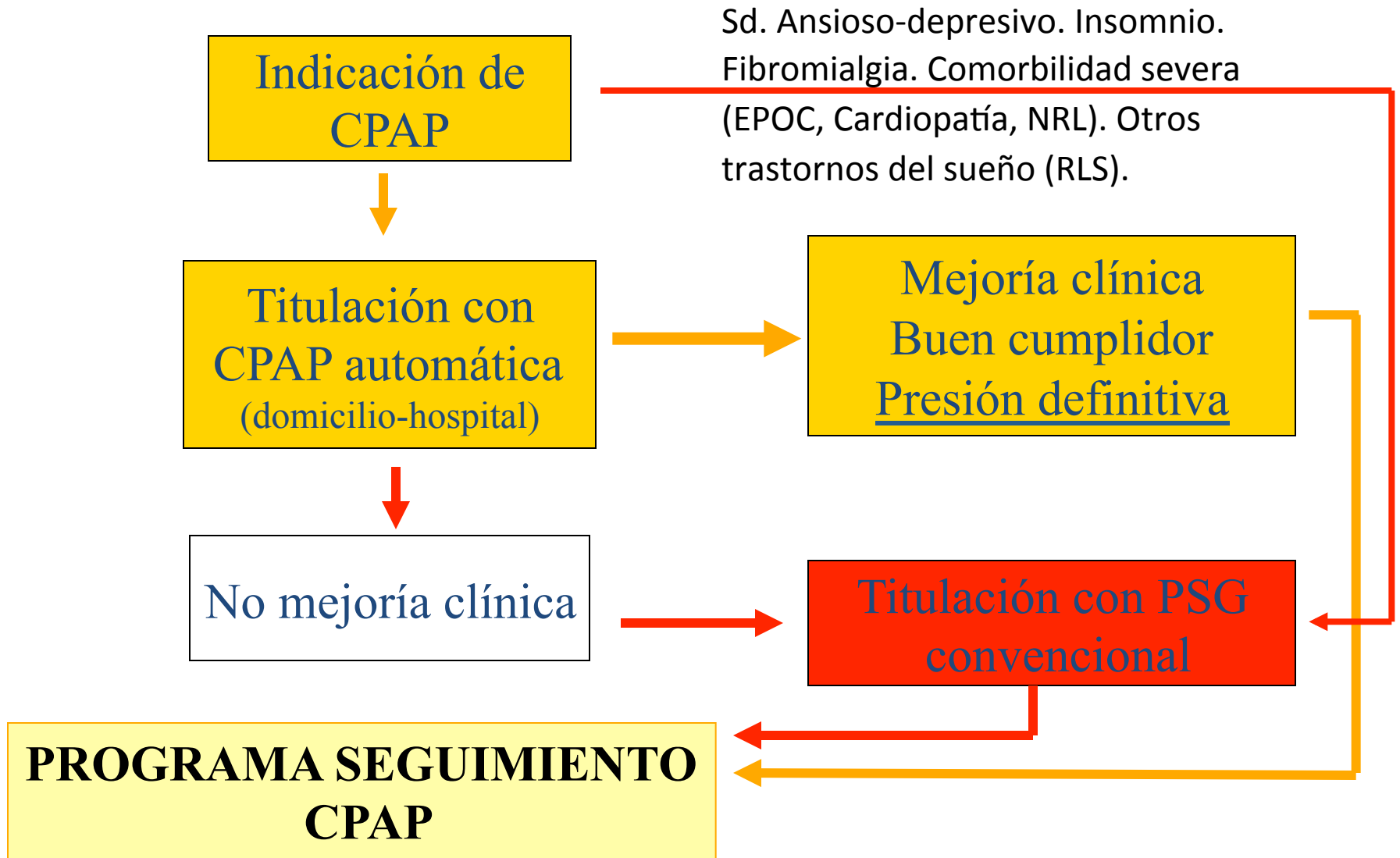

Titulación CPAP: análisis comportamiento CPAP automática mediante PSG

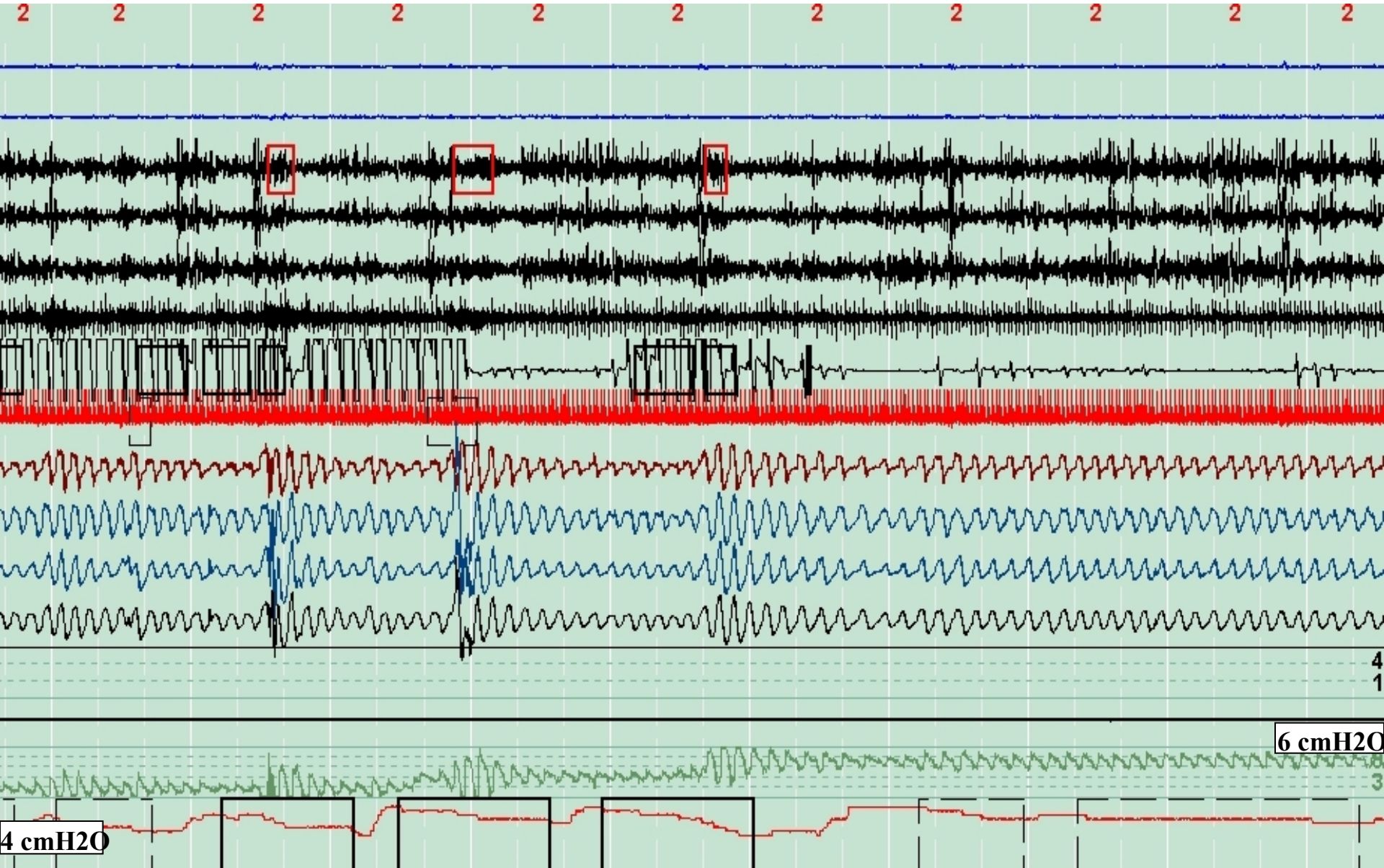

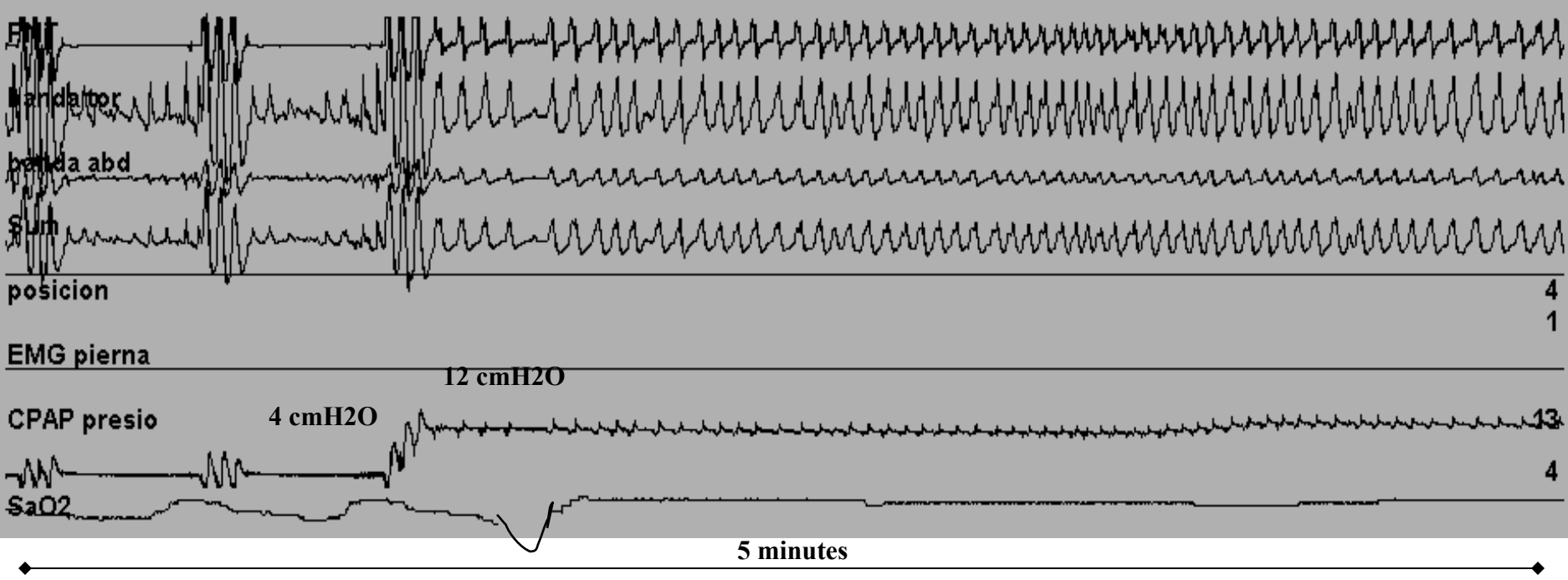
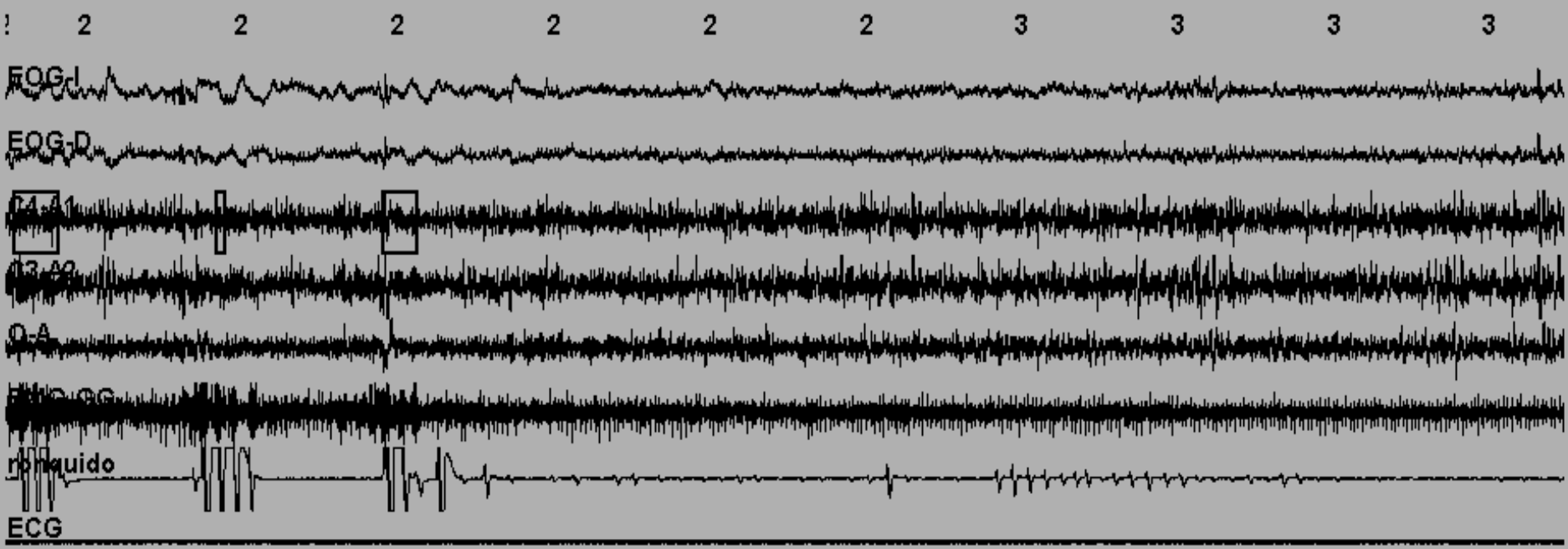

Estudios del sueño

Tratamiento del SAHS

Titulación manual CPAP
mediante PSG-C



Técnico



Titulación manual CPAP: PSG-C

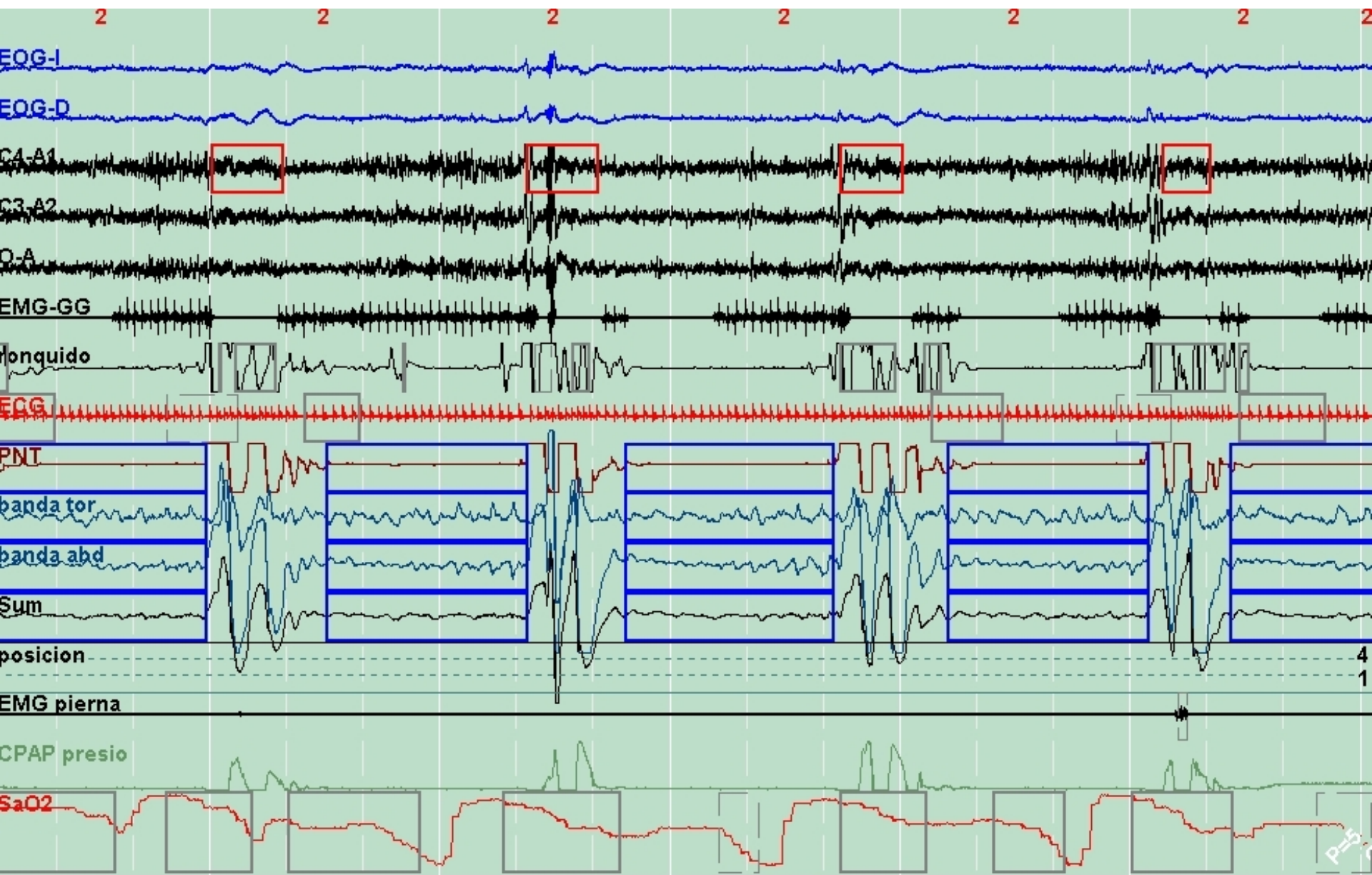

Titulación manual CPAP: PSG-C

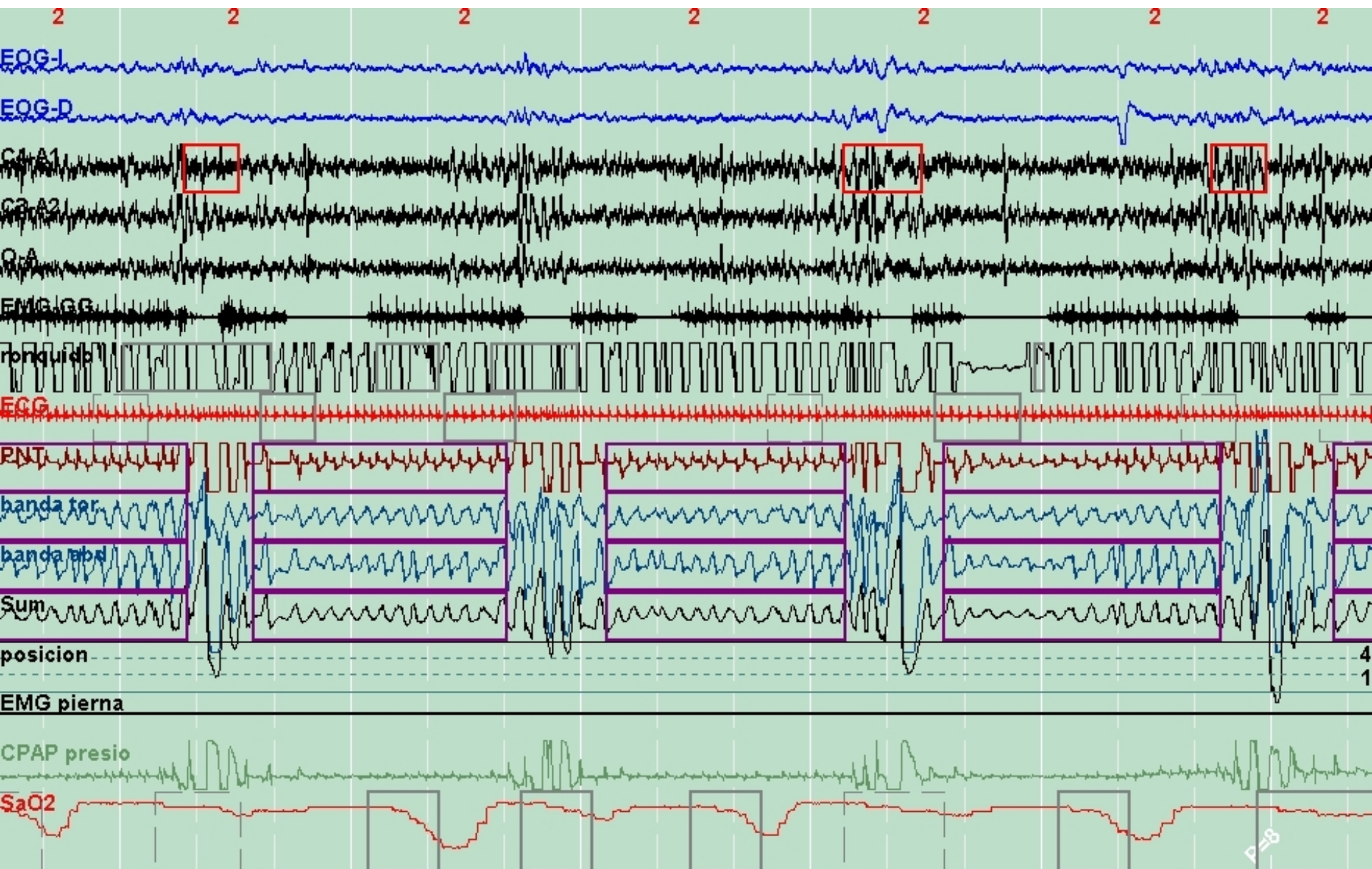

Titulación manual CPAP: PSG-C

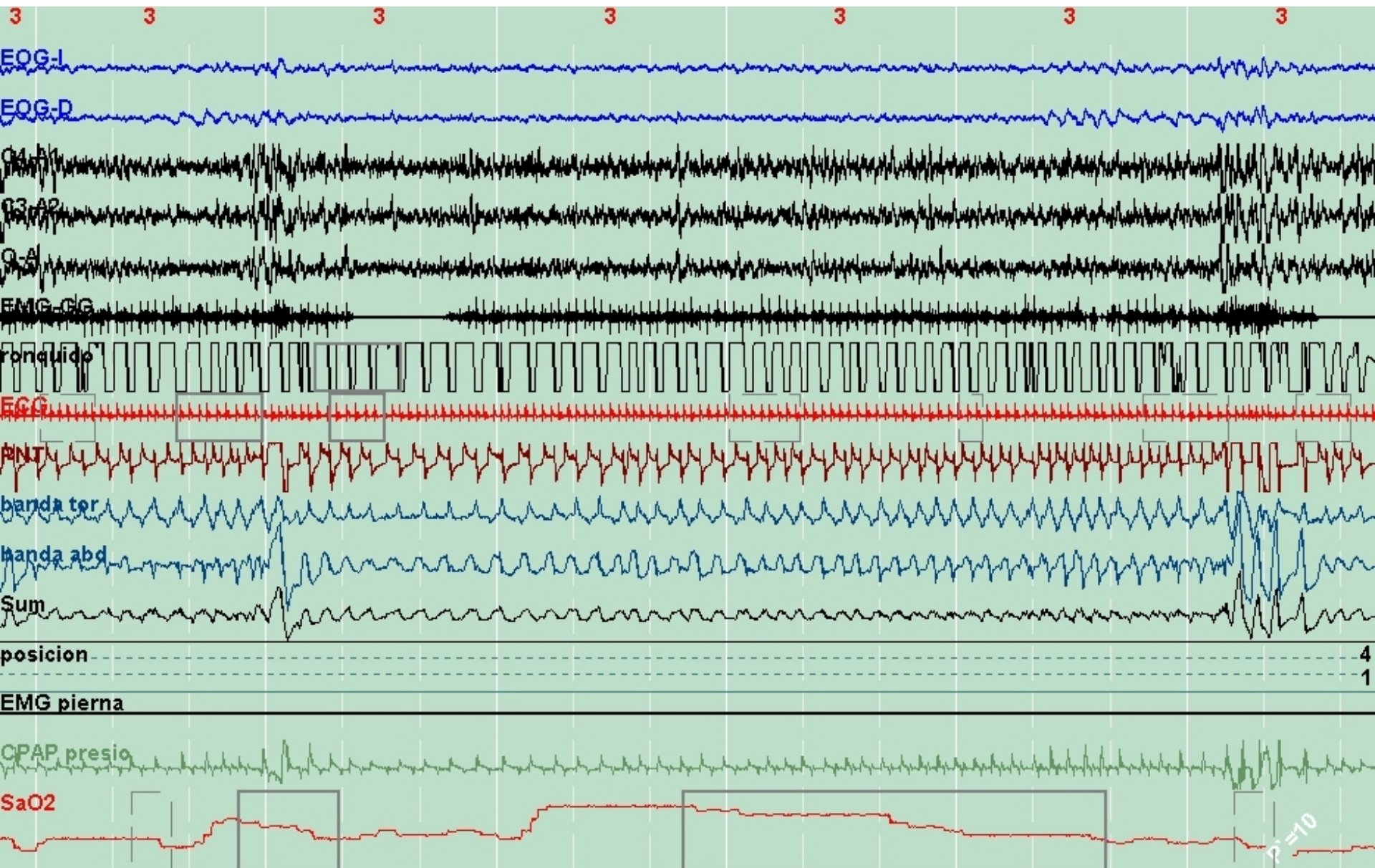

Titulación manual CPAP: PSG-C

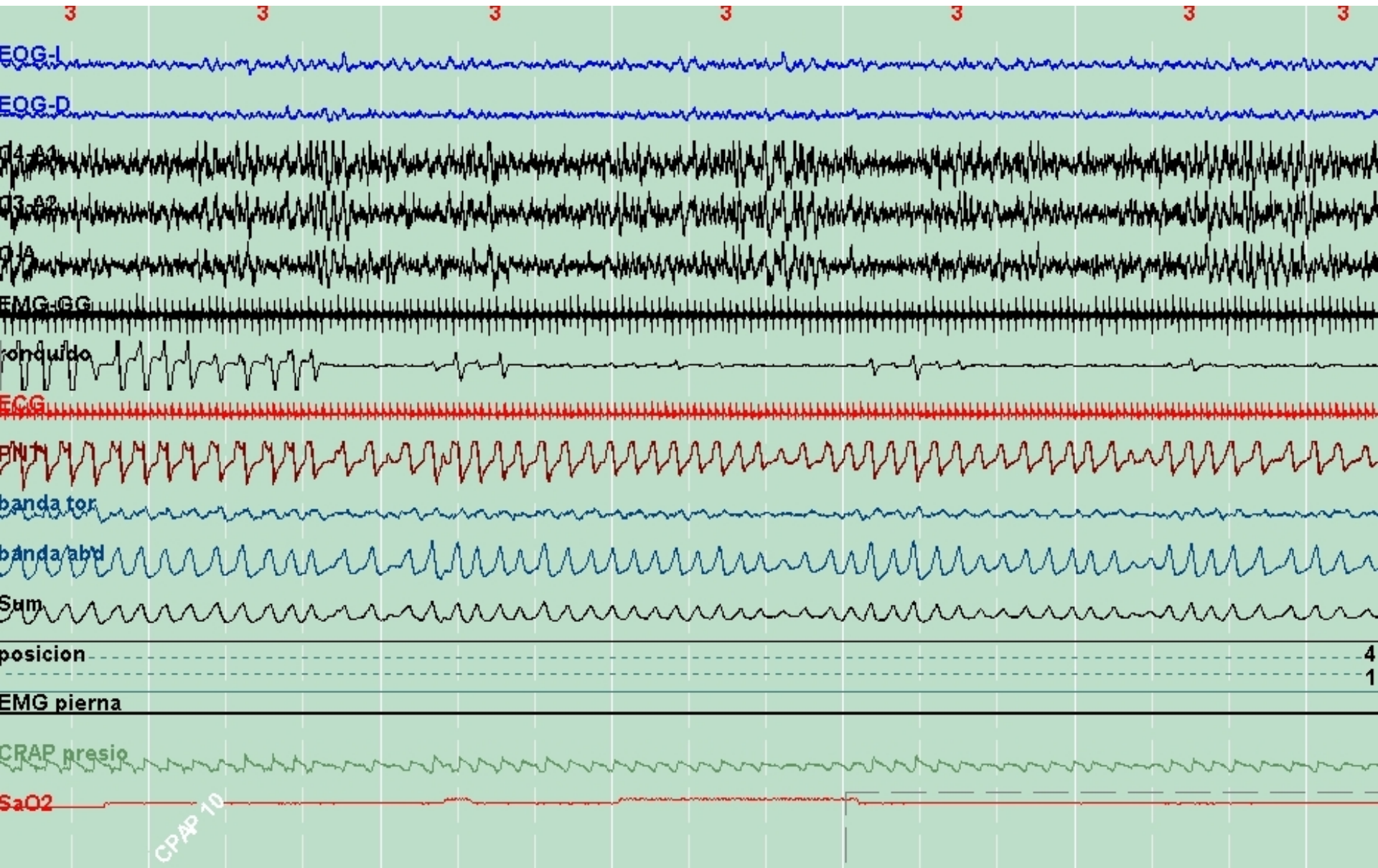

Titulación manual CPAP: PSG-C

